

MONTHLY MEMBERSHIP PROGRESS REPORT

UBICACIÓN NICARAGUA

District D 5

Results as of: 3/31/2022

| Clubes | | | |
|-------------------------|-----------------------|---------------|----------------------|
| RESULTADOS DE 2021-2022 | | | |
| TRIMESTRE | META DE CLUBES NUEVOS | NUEVOS CLUBES | CLUBES DADOS DE BAJA |
| JUL/AGO/SEP | 0 | 0 | 0 |
| OCT/NOV/DIC | 2 | 2 | 0 |
| ENE/FEB/MAR | 0 | 0 | 0 |
| ABR/MAYO/JUN | 0 | 0 | 0 |

| socios | | | |
|-------------------------|--------------------------------|--------------------------|---|
| RESULTADOS DE 2021-2022 | | | |
| TRIMESTRE | META DE AUMENTO NETO DE SOCIOS | AUMENTO ACTUAL DE SOCIOS | Nº REAL DE SOCIOS DADOS DE BAJA (incluidos traslados) |
| JUL/AGO/SEP | 22 | 26 | 18 |
| OCT/NOV/DIC | 15 | 76 | 41 |
| ENE/FEB/MAR | 15 | 10 | 2 |
| ABR/MAYO/JUN | 15 | 0 | 0 |

METAS Y CIFRA ACUMULATIVA DE CLUBES NUEVOS

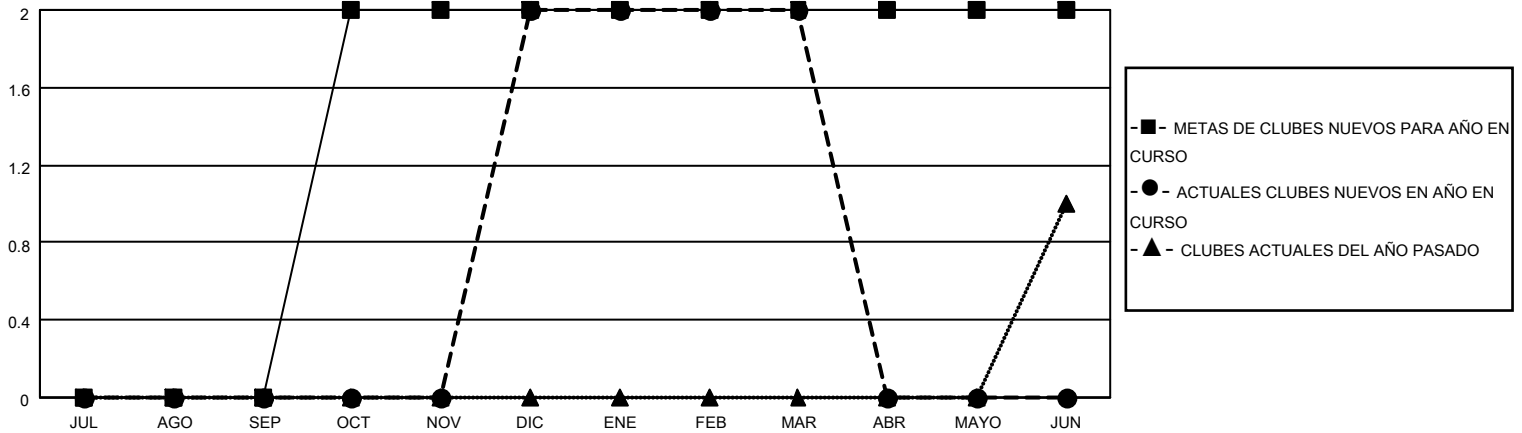

METAS Y CIFRA ACUMULATIVA DE SOCIOS

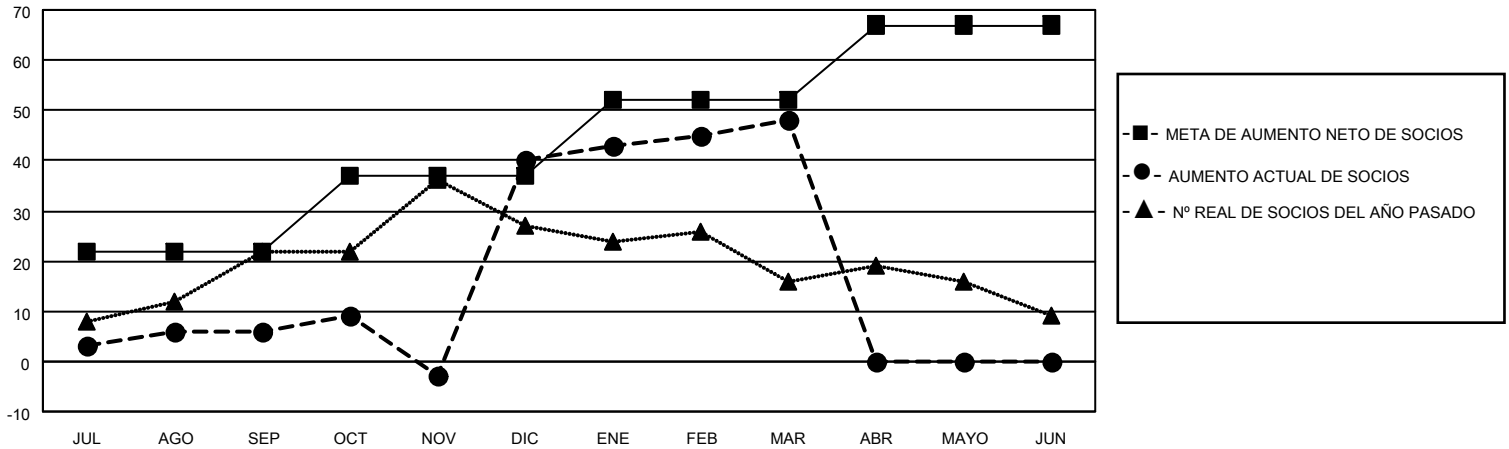

| | | | |
|-----------------------------|--|---|--------------|
| CLUBES DADOS DE BAJA: 0 | 15 CLUBS OF 21 AÑADIERON 1 O MÁS SOCIOS NUEVOS | <u>DISTRIBUCIÓN POR SEXO</u> | |
| <u>SOCIOS DADOS DE BAJA</u> | | MASCULINO | 283 (44.92%) |
| FALLECIDOS | 5 | FEMENINO | 347 (55.08%) |
| CLUB CANCELADO | 0 | NON BINARY | 0 (0.00%) |
| OTRO | 56 | PREFER NOT TO ANSWER | 0 (0.00%) |
| TOTAL | 61 | <u>HAGA CLIC AQUÍ PARA OBTENER LOS DATOS ACUMULATIVOS DE SOCIOS</u> | |
| | | TOTAL DE SOCIOS EN UNIDADES FAMILIARES | 283 |
| | | SOCIOS FAMILIARES QUE PAGAN LA MITAD DE LAS CUOTAS | 161 |